

# 1 NIEUWSBRIEF GAASTMEER



**Aangenaam kennis te maken! Wij zijn Jansma Drachten BV. Een modern allround aannemersbedrijf uit Drachten. Wij gaan in opdracht van de gemeente Súdwest-Fryslân de kade aan de Hofstrjitte én de kade en steigers vervangen aan de Pieldyk. Met deze nieuwsbrief willen wij u informeren over de aanstaande werkzaamheden aan de kade van de Hofstrjitte en de Pieldyk te Gaastmeer. U leest onder andere over de inhoud van het project, de planning en welke hinder u kunt verwachten.**

## Kade Hofstrjitte

De kade aan de Hofstrjitte is aan vervanging toe. De kade is 'lek'; het keert de grond onvoldoende. Hierdoor verzakt er regelmatig straatwerk direct achter de kade. De oude kadeconstructie slopen we gedeeltelijk om plaats te maken voor de nieuwe kade. De nieuwe kade komt op exact dezelfde plek als de bestaande kade. De nieuwe kade bestaat uit een stalen damwand met een zogenaamd betonnen voorhangschort waarop het nieuwe metselwerk is geplaatst. In onderstaande tekening is een doorsnede gegeven van de kade.

## Werkzaamheden Hofstrjitte

De werkzaamheden vinden zo veel mogelijk plaats vanaf het water. Met uitzondering van het uitnemen van de straatstenen en het ontgraven van de kade, dit zal vanaf de Hofstrjitte plaats vinden. Vanaf het water worden de stalen damwanden trillingsvrij (drukken, dus niet trillen) in de grond aangebracht. Het betonnen voorhangschort en het metselwerk maken we vooraf in onze fabriek. Dit hoeven we dus niet op locatie meer te maken. Deze prefab elementen worden over het water aangevoerd en vanaf het water aan de stalen damwand 'gehangen'. De kade krijgt dus hetzelfde uiterlijk als nu het geval is. Het verschil is dat deze constructie vele malen sterker is. Wanneer het straatwerk is aangebracht zijn de werkzaamheden aan de kade van de Hofstrjitte gereed. Met het vervangen van de kade aan de Hofstrjitte wordt ook de trailerhelling vervangen. De positie van de trailerhelling blijft ongewijzigd.

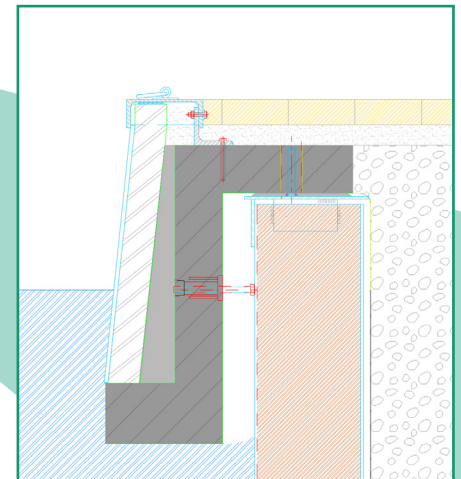

Impressie van het betonschort (grijs) welke leunt op de stalen damwand (bruin). Op het betonschort is het nieuwe metselwerk geplaatst (wit gestrept).



## Legenda

- omleidingsroute
- afgesloten voor autoverkeer

## Omleiding Hofstrjitte

Om de bestaande kade te vervangen zal de Hofstrjitte gedeeltelijk afgesloten worden. Er blijft enkel een strook van de Hofstrjitte beschikbaar voor fiets- en voetgangers. Het autoverkeer wordt omgeleid. De omleiding gaat via de Hofstrjitte over de tijdelijke ontsluitingsweg naar de Turfdyk en vice versa.

## Kade Pieldyk

De kade en de steigers aan de Pieldyk zijn ook toe aan vervanging. Allereerst worden de bestaande houten damwand en de houten steigers gesloopt. Na de sloop wordt er een nieuwe houten damwand aangebracht en nieuwe houten steigers aangebracht. Het slopen en het aanbrengen van de nieuwe damwand en steigers wordt vanaf het water uitgevoerd. Om te kunnen slopen wordt er achter de damwand grond ontgraven. Voor de werkzaamheden sluiten we de Pieldyk gedeeltelijk af. Er is geen toegang meer voor autoverkeer. Fiets en voetgangers kunnen nog wel gebruik maken van de gedeeltelijk afgesloten Pieldyk.

## Planning

Wij starten direct na de kerstvakantie op maandag 10 januari 2022. Wij gaan er vanuit dat de werkzaamheden vóór aanvang van het vaarseizoen, 1 april 2022, gereed zijn. In onderstaande tabel leest u de details.

WANNEER	WAT	HINDER
10-01-2022 t/m 01-04-2022	kadevervanging Hofstrjitte	auto's via omleidingsroute, fietsers en wandelaars kunnen passeren
01-02-2022 t/m 01-04-2022	kadevervanging Pieldyk	auto's via omleidingsroute, fietsers en wandelaars kunnen passeren

*Wij werken op werkdagen van 07.00 – 17.00 uur, de planning is onder voorbehoud van wijzigingen.*

## Terreininrichting

Het werkgebied sluiten we af met bouwhekken. Op die manier voorkomen we publiek op ons werkterrein en kunnen we ons werk veilig uitvoeren. Voor onze medewerkers plaatsen we een bouwkeet. We plaatsen deze tussen de trailerhelling en de parkeervakken aan de Hofstrjitte. Dit gaat wellicht ten koste van 1, maximaal 2 parkeervakken.

## Als er zorgen zijn...

Voor zorgen, klachten of vragen is er altijd een aanspreekpunt bereikbaar. U kunt een medewerker van Jansma aanspreken op de bouw of contact opnemen met de uitvoerder of omgevingsmanager. Beide zijn telefonisch, per e-mail of WhatsApp te bereiken. Ook via onze social media kanalen (Facebook, Twitter, Instagram) zijn wij bereikbaar.

## Impressie

Op de afbeelding rechts ziet u een impressie van de nieuwe kade.

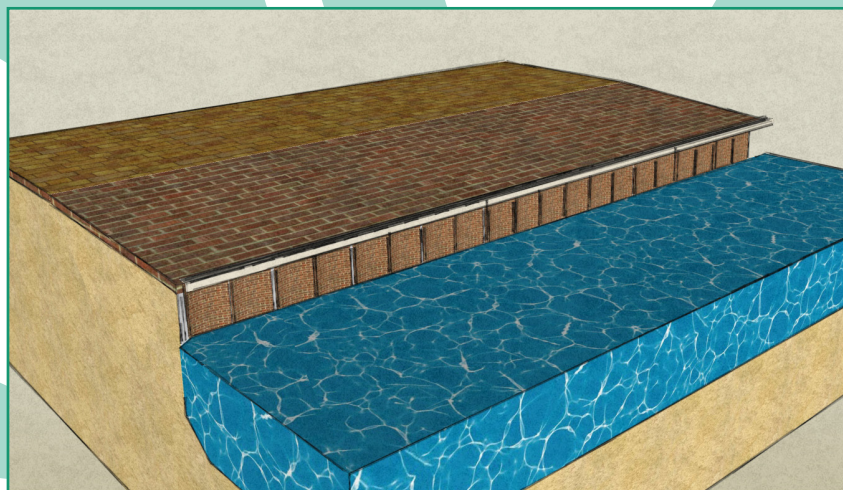

## Contactgegevens



Omgevingsmanager - Imgriet Hulst  
tel nr. 06 - 55 72 35 87 / i.hulst@jansma.biz



Uitvoerder - Filippus Hoekstra  
tel nr. 06 -55 72 06 43



Projectleider - Hessel Vogelvangner  
tel nr. 06 - 10 92 32 81 / h.vogelvanger@jansma.biz



Directievoering gemeente Súdwest-Fryslân  
Siepie Wijbenga tel nr. 0515-48 95 20  
s.wijbenga@sudwestfryslan.nl

